

ŠTVRTOK : 18.11.2021

Slovenský jazyk

ÚLOHY:

Čo sú podstatné mená?

Aké poznáme podstatné mená? (uved' aj príklad):

Aký rod majú podstatné mená? (uved' aj príklad):

Aké číslo rozoznávame pri podstatných menách? (uved' aj príklad):

Podstatné mená skloňujeme. Znamená to, že podstatné mená menia svoj tvar. Pádovými otázkami sa pýtame na zvieratá, osoby a veci. Pádové otázky sa musíme naučiť naspamäť. V slovenčine máme 7 pádov, ale 5. pád sa nepoužíva.

Pádové otázky:

1. Kto? Čo?
2. Koho? Čoho? - od, do, z, zo, okolo, u – koho? čo?
3. Komu? Čomu? - k, ku, proti, oproti – komu? čomu?
4. Koho? Čo? - cez, pre, na – koho? čo?
6. Kom? Čom? - o, pri, v, vo, na, po – kom? čom?
7. Kým? Čím? - s, so, nad, pod, pred, za – kým? čím?

Zakrúžkuj správnu odpoveď a), b) alebo c)

Otázka (o) kom? (o) čom?

je:

patrí:

- a) 4. pádu
- b) 1. pádu
- c) 7.pádu

Otázka (o)kom? (o) čom?

patrí:

- a) 3. pádu
- b) 4. pádu
- c) 6. pádu

Otázka 1. pádu

- a) Kto? Čo?
- b) Koho? Čoho?
- c) S kým? S čím?

Opýtaj sa celou vetou na zvýraznené podstatné mená a otázky napíš:

Zuzka išla do obchodu. Vybrala sa aj pre **Majku**. V obchode stretli aj iné **deti** z triedy.

Stretli aj Zuzkinu **susedu**. Zuzka je s **Majkou** najlepšia kamarátka. Veľa sa spolu rozprávajú o **Jurkovi**. Jurko sa veľmi páči **Zuzke**. Majke sa páči **Marek**.

Matematika

ÚLOHY:

Doplňte násobky čísla:

2, ____, ____, ____, 10, ____, ____, 16, ____, ____,
3, ____, 9, ____, ____, 18, ____, ____, ____, 30
4, ____, ____, ____, ____, 24, ____, ____, ____, 40
5, ____, ____, ____, ____, ____, ____, ____, ____, ____,
6, 12, 18, ____, ____, ____, 42, ____, ____, 60
7, ____, 21, ____, 35, ____, ____, ____, 63, ____,
8, ____, ____, ____, ____, 48, ____, ____, ____, 80
9, ____, 27, 36, ____, 54, ____, ____, ____, 90

Vypočítaj príklady:

6.1= 4.5= 6.8= 4.9= 5.9= 6.5=
6.8= 5.9= 4.2= 2.10= 4.8= 8.0=
7.8= 7.5= 2.6= 7.6= 3.4= 8.8=

Vypočítaj príklady:

18	35	82	44	52	65	57	88	64	45	82	25			
<u>.9</u>	<u>.5</u>	<u>.6</u>	<u>.9</u>	<u>.7</u>	<u>.2</u>	<u>.8</u>	<u>.3</u>	<u>.5</u>	<u>.8</u>	<u>.4</u>	<u>.4</u>			
25	81	87	72	32	47	14	17	28	19	74	47	58	87	45
<u>.3</u>	<u>.2</u>	<u>.3</u>	<u>.4</u>	<u>.4</u>	<u>.4</u>	<u>.2</u>	<u>.3</u>	<u>.2</u>	<u>.2</u>	<u>.8</u>	<u>.5</u>	<u>.4</u>	<u>.5</u>	<u>.6</u>

Usporiadajte násobky čísla 6 od najmenšieho po najväčší:

0, 60, 6, 12, 54, 48, 42, 18, 24, 30, 36

Vypočítaj slovnú úlohu:

René má 12 eur. Julo má 3-krát viac. Koľko eur má Julo?

Zápis:

René má eur

Julo má 3-krát viac ako

Koľko eur má Julo?

Riešenie:

Odpoveď:



Prírodopis:

Stromy v lese

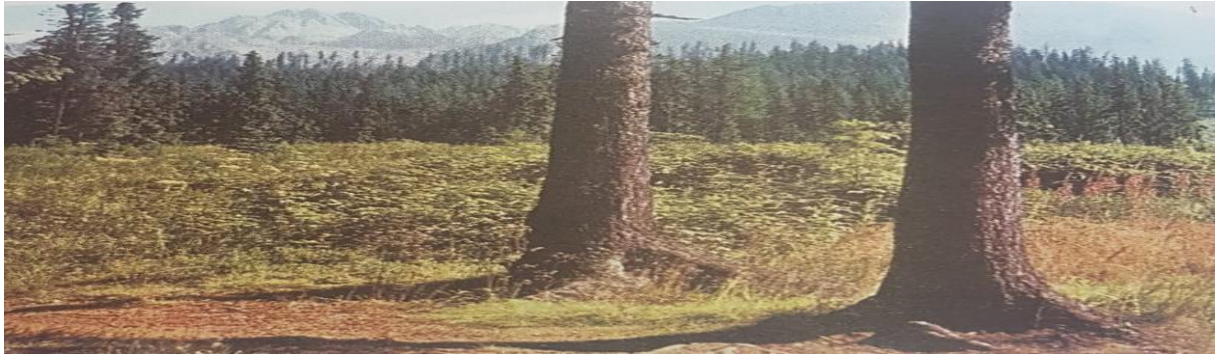

Stromy v lese tvoria najvyššie poschodia. Nájdem ich od nížin až po najvyššie pohoria.

Listnaté stromy – majú opadavé listy. Cez zimu sú bez listov.

Ihličnaté stromy – sú väčšinou stále zelené. Ich listy /ihličie/ neopásavajú naraz, postupne sa vymieňajú.

Najznámejšie ihličnaté stromy



Smrek – má plytké korene. Vietor ich ľahko vyvráti. Ihlice sú ostré, obrastajú celý konárik. Šišky na konároch visia.

Jedľa – má mäkké a ploché ihlice. Šišky na konároch stoja. Smrek a jedľa majú mäkké drevo.



Borovica – koreň borovice preniká hlboko do pôdy. Ihlice má po dvoch zväzoch. Šišky sú drevnaté.

Smrekovec opadavý – ihlice mu vyrastajú vo zväzkoch. Na jeseň ihličie opadáva. Má veľa drobných šišíek. Jeho červenkasté dreva sa využíva na výrobu nábytku.



Ukážka, ako narastie mladý stromček

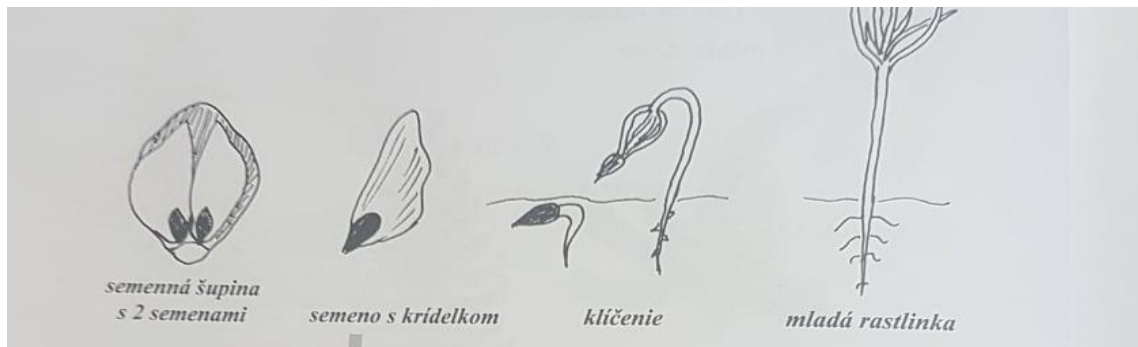

Stromy, aby dosiahli dospelosť, rastú veľmi dlho. Toto si neuvedomujú tí, ktorí vyrubujú stromy bez rozmyslu.



Úlohy:

1. Aké ihličnaté stromy poznáš?

2. Pokus sa určiť strom podľa nákresu.

